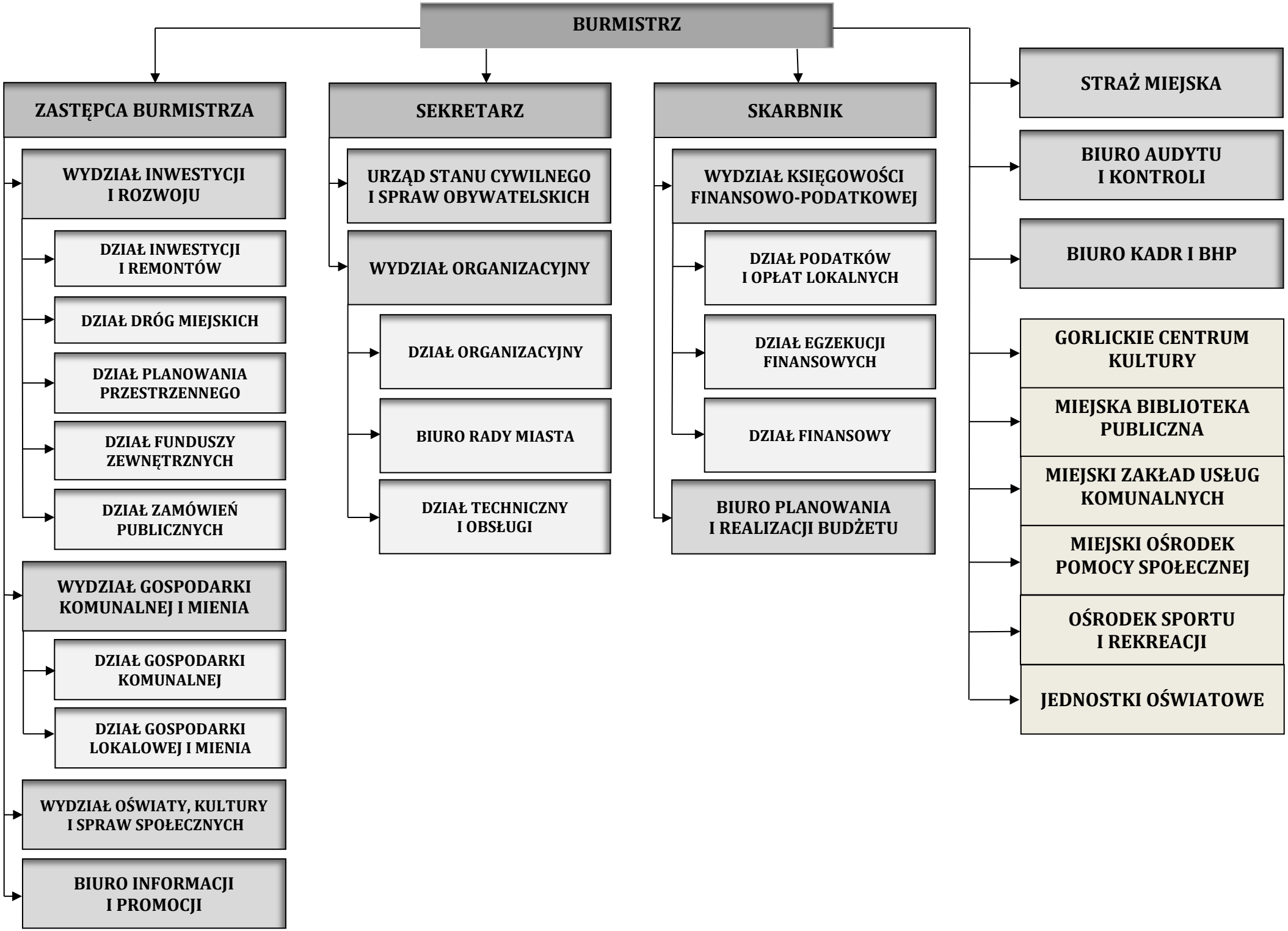
BURMISTRZ
ZASTĘPCA BURMISTRZA
WYDZIAŁ INWESTYCJI I ROZWOJU
DZIAŁ INWESTYCJI I REMONTÓW
DZIAŁ DRÓG MIEJSKICH
DZIAŁ PLANOWANIA PRZESTRZENNEGO
DZIAŁ FUNDUSZY ZEWNĘTRZNYCH
DZIAŁ ZAMÓWIEŃ PUBLICZNYCH
WYDZIAŁ GOSPODARKI KOMUNALNEJ I MIENIA
DZIAŁ GOSPODARKI KOMUNALNEJ
DZIAŁ GOSPODARKI LOKALOWEJ I MIENIA
WYDZIAŁ OŚWIATY, KULTURY I SPRAW SPOŁECZNYCH
BIURO INFORMACJI I PROMOCJI
SEKRETARZ
URZĄD STANU CYWILNEGO I SPRAW OBYWATELSKICH
WYDZIAŁ ORGANIZACYJNY
DZIAŁ ORGANIZACYJNY
BIURO RADY MIASTA
DZIAŁ TECHNICZNY I OBSŁUGI
SKARBNIK
WYDZIAŁ KSIĘGOWOŚCI FINANSOWO-PODATKOWEJ
DZIAŁ PODATKÓW I OPŁAT LOKALNYCH
DZIAŁ EGZEKUCJI FINANSOWYCH
DZIAŁ FINANSOWY
BIURO PLANOWANIA I REALIZACJI BUDŻETU
STRAŻ MIEJSKA
BIURO AUDYTU I KONTROLI
BIURO KADR I BHP
GORLICKIE CENTRUM KULTURY
MIEJSKA BIBLIOTEKA PUBLICZNA
MIEJSKI ZAKŁAD USŁUG KOMUNALNYCH
MIEJSKI OŚRODEK POMOCY SPOŁECZNEJ
OŚRODEK SPORTU I REKREACJI
JEDNOSTKI OŚWIATOWE