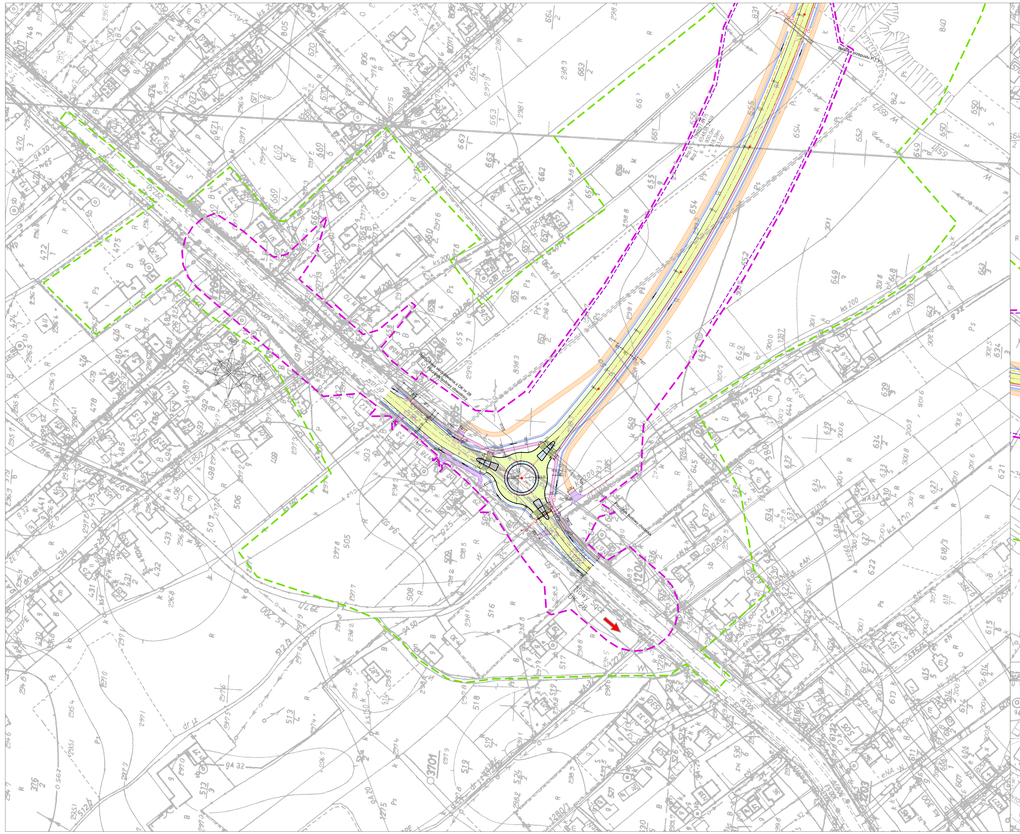

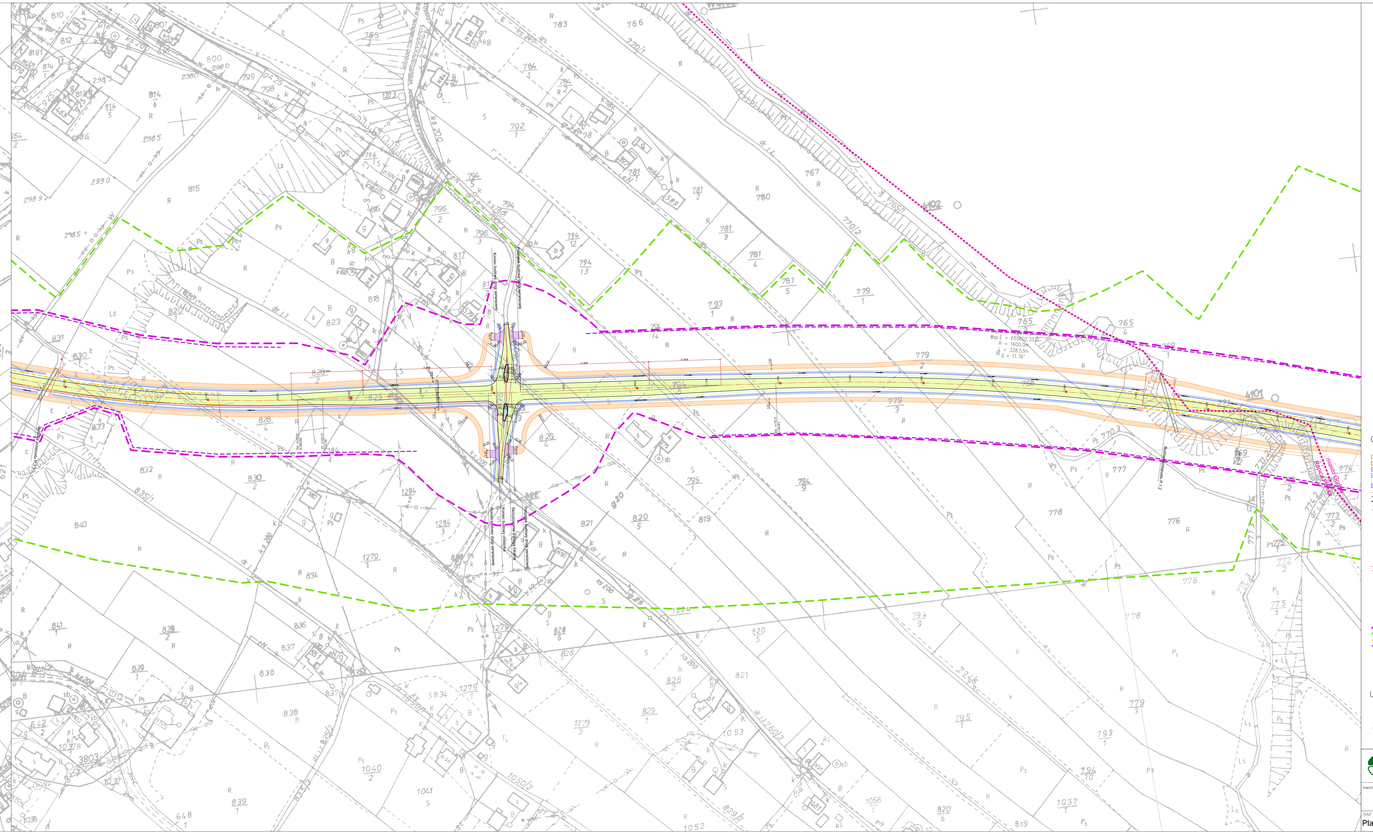

OZNACZENIA:

- jezdnia o nawierzchni bitumicznej
- droga rowerowa o nawierzchni z kruszywa
- chodnik z kostki betonowej
- chodnik z kostki betonowej o nawierzchni nasypowej
- powierzchnia nieutwardzona
- zieleń
- proj. ogrodzenie
- proj. krawężnik granitowy
- proj. krawężnik betonowy
- proj. krawężnik betonowy obniżony
- proj. obrzeże betonowe
- proj. nowe drzewo
- proj. nowy krzew
- proj. nowa ławka
- proj. nowy kosz na śmieci
- proj. nowa tablica informacyjna
- proj. nowa tablica rejestracyjna
- proj. nowa tablica znaku drogowego
- proj. nowa tablica znaku drogowego
- proj. nowa tablica znaku drogowego
- proj. nowa tablica znaku drogowego
- wyburzenia

- proj. kanalizacja deszczowa
- proj. wpust uliczny deszczowy
- proj. studnia wodociągowa z zasuwą

- zakres inwestycji
- zakres oddziaływania
- płytki naprowadzające - stałe
- płytki naprowadzające - tymczasowe

UKŁAD ARKUSZY:

EKKOM Sp. z o.o.
ul. Zwierzyniecka 10, 30-059 Kraków
tel./fax (12) 291 22 23, 290 65 40
e-mail: biuro@ekkom.com.pl, www.ekkom.com.pl, www.ekkoga.pl

Inwestor: Zarząd Dróg Wojewódzkich w Krakowie
ul. Zwierzyniecka 10, 30-059 Kraków
tel. (12) 290 65 00, fax (12) 290 65 02

Projekt sprzężonego: Budowa obwodnicy Gorlic

Obiekt: Plan sytuacyjny - W1, W2, W3 - Etap II (cz.2)

Nr proj. 24/2012 | Skala 1:1000